

## La composition des commissions municipales

Bruno Traché, Maire de Noyelles-les-Vermelles est président de l'ensemble des commissions municipales et gère les compétences liées à l'intercommunalité et à l'action économique.

### 1<sup>ère</sup> commission : Finances - Ressources Humaines - Administration Générale - Logement

Vice-Président : Philippe BOULERT

Membres : Marie-France BOCQUET, Jean-Pierre COMPAGNON, Emilie LEFEBVRE, Frédéric DUVAL, Mikaël DUBOIS, Angélique WALBECQ, Pascal LAGAE, Sylvie MARTIN, Etienne IOZZELLI, Emeline FASSEEL, Christophe HAULT.

### 2<sup>ème</sup> commission : Enseignement - Culture

Vice-Président : Marie-France BOCQUET

Membres : Philippe BOULERT, Jean-Pierre COMPAGNON, Emilie LEFEBVRE, Frédéric DUVAL, Mikaël DUBOIS, Angélique WALBECQ, Pascal LAGAE, Sylvie MARTIN, Stéphanie BOË, Etienne IOZZELLI, Mélanie MUTEZ, Emeline FASSEEL.

### 3<sup>ème</sup> commission : Travaux - Cadre de Vie - Environnement

Vice-Président : Jean-Pierre COMPAGNON

Membres : Philippe BOULERT, Marie-France BOCQUET, Emilie LEFEBVRE, Frédéric DUVAL, Mikaël DUBOIS, Angélique WALBECQ, Pascal LAGAE, Stéphanie BOË, Etienne IOZZELLI, Jean-Claude ROBIN, Rodrigue VERBRUGGE, Christophe HAULT.

### 4<sup>ème</sup> commission : Festivités - Intergénérationnel

Vice-Président : Emilie LEFEBVRE

Membres : Philippe BOULERT, Marie-France BOCQUET, Jean-Pierre COMPAGNON, Frédéric DUVAL, Mikaël DUBOIS, Angélique WALBECQ, Pascal LAGAE, Stéphanie BOË, Etienne IOZZELLI, Sylvie MARTIN, Floriane DUBOIS, Mélanie MUTEZ, Jean-Claude ROBIN, Emeline FASSEEL, Christophe HAULT, Dorothée VISEURS, Rodrigue VERBRUGGE.

### 5<sup>ème</sup> commission : Communication - numérique

Vice-Président : Frédéric DUVAL

Membres : Philippe BOULERT, Marie-France BOCQUET, Jean-Pierre COMPAGNON, Emilie LEFEBVRE, Mikaël DUBOIS, Angélique WALBECQ, Pascal LAGAE, Etienne IOZZELLI.

### 6<sup>ème</sup> commission : Sécurité - Tranquillité publique

Vice-Président : Mikaël DUBOIS

Membres : Philippe BOULERT, Marie-France BOCQUET, Jean-Pierre COMPAGNON, Emilie LEFEBVRE, Frédéric DUVAL, Angélique WALBECQ, Pascal LAGAE, Stéphanie BOË, Etienne IOZZELLI, Jean-Claude ROBIN, Mélanie MUTEZ, Rodrigue VERBRUGGE, Christophe HAULT.

### 7<sup>ème</sup> commission : Jeunesse - Petite Enfance

Vice-Président : Angélique WALBECQ

Membres : Philippe BOULERT, Marie-France BOCQUET, Jean-Pierre COMPAGNON, Emilie LEFEBVRE, Frédéric DUVAL, Mikaël DUBOIS, Pascal LAGAE, Floriane DUBOIS, Stéphanie BOË, Etienne IOZZELLI, Emeline FASSEEL, Dorothée VISEURS.

### 8<sup>ème</sup> commission : Sport - Associations - Handicap

Vice-Président : Pascal LAGAE

Membres : Philippe BOULERT, Marie-France BOCQUET, Jean-Pierre COMPAGNON, Emilie LEFEBVRE, Frédéric DUVAL, Mikaël DUBOIS, Angélique WALBECQ, Floriane DUBOIS, Sylvie MARTIN, Etienne IOZZELLI, Jean-Claude ROBIN, Rodrigue VERBRUGGE, Dorothée VISEURS, Christophe HAULT.



# Le nouveau conseil municipal est en place !



Élections municipales le 15 mars 2026.



Élections du Maire et des adjoints le 21 mars 2026.



Repas friterie offert par la municipalité.

La cérémonie d'investiture du Maire et des adjoints s'est déroulée le 21 mars dernier, voici le discours prononcé par Bruno TRACHÉ, élu Maire de Noyelles-les-Vermelles.



**Bruno TRACHÉ**  
Maire

«... C'est avec beaucoup d'émotion, de fierté, mais aussi un profond sens des responsabilités que je prends aujourd'hui la parole...

Je veux d'abord dire merci, merci à notre population. Merci pour la confiance que vous m'avez accordée ainsi qu'à mon équipe, même si il n'y avait qu'une seule liste, vous avez été nombreux à vous déplacer, plus de 60% de participation, pour nous montrer votre attachement à notre investissement, avec près de 92% de vote pour notre liste. Soyez-en remerciés aujourd'hui.

Être élu pour servir notre commune est un bonheur immense, mais aussi une grande responsabilité. Une responsabilité que je prends avec sérieux, humilité comme le mandat précédent et surtout avec beaucoup d'enthousiasme.

Je tiens à remercier sincèrement les membres du conseil municipal pour la confiance qu'ils viennent de m'accorder. Cette confiance m'honore, mais aussi m'engage. Elle m'engage à travailler chaque jour avec sérieux, transparence et dévouement au service de notre institution et de tous ses habitants.

Je souhaite également remercier l'équipe municipale sortante pour le travail accompli ces six dernières années. S'engager pour sa commune est toujours un acte de générosité et de responsabilité et je tiens à saluer celles et ceux qui ont consacré du temps et de l'énergie au service de l'intérêt général.

Merci à toi Valérie mon épouse, à vous mes fils, à toute ma famille de me permettre de continuer de servir les Noyelloises et Noyellois.

Notre ville est riche de son histoire, de ses traditions et de l'énergie de ses habitants. Ici, chacun connaît la valeur du travail, de la solidarité et du bien vivre ensemble. C'est cet esprit qui est la force de Noyelles-les-Vermelles et de ses habitants.

Aujourd'hui, une nouvelle page s'ouvre

et va s'écrire pour notre belle commune. Notre ambition est claire : faire vivre une commune dynamique, solidaire et tournée vers l'avenir. Nous aurons à cœur de préserver la qualité de vie qui fait la richesse de notre territoire, tout en développant de nouveaux projets pour répondre aux besoins de nos habitants.

Nous avons de nombreux projets à porter : Améliorer toujours le cadre de vie, soutenir nos écoles et notre jeunesse, accompagner nos aînés, dynamiser la vie associative, maîtriser les impôts et continuer à faire de notre commune, un lieu sécurisé où il fait bon vivre.

Avec l'ensemble du nouveau conseil municipal, nous travaillerons dans un esprit de dialogue, de respect et de proximité. Une commune ne se construit pas seule : elle se construit avec ses habitants, ses élus, ses agents communaux, ses associations, ses bénévoles, ses commerçants, ses entreprises et tous les acteurs de la vie locale.

Nos priorités seront d'être à l'écoute de chacun, de renforcer la cohésion entre les générations,

de soutenir les initiatives locales et de préparer l'avenir de notre commune avec responsabilité.

Je veux que notre mairie soit encore et toujours une maison ouverte, comme lors de notre prise de fonction en 2020. Un lieu de dialogue, d'idées et de projets. Parce que les meilleures décisions sont celles que l'on prend ensemble et construisons ensemble.

Je mesure pleinement la tâche qui nous attend, mais je suis convaincu qu'ensemble, avec détermination et esprit collectif, nous saurons relever les défis de demain et continuer à faire de Noyelles-les-Vermelles une commune où il fait bon vivre.

À partir de maintenant, une nouvelle équipe se met au travail avec pour priorité : l'intérêt général et l'avenir de notre commune.

Je vous remercie une nouvelle fois, chers membres du conseil municipal de votre confiance et je suis convaincu d'une chose : lorsque nous avançons, unis, avec respect et confiance, tout devient possible.

Vive Noyelles, vive la République et vive la France.»



**Philippe BOULERT**  
1<sup>er</sup> adjoint en charge des finances, des ressources humaines et du logement



**Marie-France BOCQUET**  
2<sup>ème</sup> adjointe en charge de l'enseignement et de la culture



**Jean-Pierre COMPAGNON**  
3<sup>ème</sup> adjoint en charge des travaux, du cadre de vie et de l'environnement



**Émilie LEFEBVRE**  
4<sup>ème</sup> adjointe en charge des festivités et de l'intergénérationnel



**Frédéric DUVAL**  
5<sup>ème</sup> adjoint en charge de la communication et du numérique



**Mikaël DUBOIS**  
Conseiller délégué en charge de la sécurité et de la tranquillité publique



**Angélique WALBECQ**  
Conseillère déléguée en charge de la jeunesse et de la petite enfance



**Pascal LAGAE**  
Conseiller délégué en charge du sport, des associations et du handicap



**Sylvie MARTIN**  
Conseillère municipale



**Stéphanie BOË**  
Conseillère municipale



**Floriane DUBOIS**  
Conseillère municipale



**Étienne IOZZELLI**  
Conseiller municipal



**Mélanie MUTEZ**  
Conseillère municipale

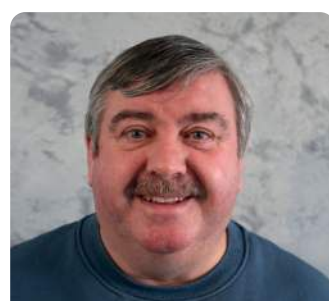

**Jean-Claude ROBIN**  
Conseiller municipal

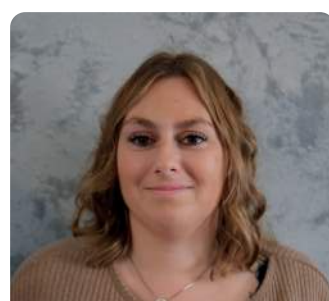

**Émeline FASSEL**  
Conseillère municipale



**Christophe HAULT**  
Conseiller municipal



**Dorothée VISEURS**  
Conseillère municipale



**Rodrigue VERBRÜGGE**  
Conseiller municipal